

Diese Karte wurde von Schülern der Kepler-Oberschule in Berlin Neukölln erstellt.

Mitarbeiter und kartographische Redaktion:
Dipl.-Geograph Peter van de Loo – Projektleiter
Robert Lüdtko – Assistent und kartographische Red.
Bjela Proßowsky – AV-Dokumentation & Kartenred.

Klasse 9.2, Klasse 10.1, 10.2 und 10.3 Jahrgang
2005 / 2006 der Kepler-Oberschule, Berlin

Vielen Dank für die Unterstützung bei:

Wolfgang Lüdtko – Schulleiter
Martin Schmidt – Die Vereinigung der Freunde
der 4. Oberschule (OH)
Gerhard Steitz – projektbegleitender Lehrer

gefördert durch:



Logo of LOS

Logo of LEADERSTADT



EUROPÄISCHE UNION
Europäischer Sozialfonds



Kepler-Oberschule

KÖLLNISCHE HEIDE

1. Kepler Oberschule
Zwillingstraße 21, Tel: 030 / 6809 2064
<http://www.kepler.cidsnet.de>

2. Sonnengrundschole
Hänselstraße 6, Tel: 030 / 682 960 – 0
<http://www.grundheide.cidsnet.de>

3. Spielzeugkiste
Michael-Bohnen-Ring 25, Tel: 030 / 6805 7269

4. Kindertreff Wäschküche
Heinrich-Schlusnus-Straße 3
Tel: 030 / 6130 6486

5. Jugendzentrum Grenzallee
Grenzallee 5, Tel: 030 / 6809 3915
<http://www.grenzallee.com>

6. Da Comer
Neuköllnische Allee 129, Tel: 030 / 6830 2393

7. Kita Hänselstraße
Hänselstraße 6, Tel: 030 / 682 9609

8. Naturerkundungspfad am Heidekampgraben
Sonnenallee, Tel: 030 / 703 3020
http://www.freilandlabor-britz.de/naturerkundungspfad_heidekampgraben.htm

9. Schulentour ParkHänselstraße
<http://www.rollberg.de/schulentourpark/index.html>

10. Kolonie Steinreich
Grenzallee 7, Tel: 030 / 604 1040

11. Kolonie Volksgarten
Neuköllnische Allee 34 a
Tel: 030 / 604 1040

12. NSC Marathon 02
Hänselstraße 6, Hauptsitz Sonnenallee 188
Herr Stodnick, Tel: 0177 / 485 0967

13. Ceylan - Gida
Planetenstraße 49

14. Bäckerei Steinecke
Sonnenallee 330, Tel: 684 2638

15. Haus Leonberg
Michael-Bohnen-Ring 52 - 54
Tel: 030 / 685 2049

16. Erich-Raddatz-Haus
Sonnenallee 298, Tel: 030 / 684 5015

17. Tabea Gemeinde
Sonnenallee 311 - 315
Frau Christa Ramroth
Tel: 030 / 684 3744

18. Aktion Gedächtnistraining
Sonnenallee 311 - 315,
Frau Zöllner Tel: 693 2653

19. Quartiersmanagement High-Deck-Siedlung
Leo-Slezak-Straße 23, Tel: 030 6805 9325
e-mail: qm_high_deck_siedlung@gmx.de



20. Mittendrin
Sonnenallee 319
Tel: 030 / 6805 9843

21. Mieterbeirat
Michael-Bohnen-Ring 25
Tel: 030 / 6808 3935

22. Computertreff 40Plus
Leo-Slezak-Straße 10, Tel: 030 / 6805 4960
www.computertreff40plus.de.vu

23. AWO Südost
Joseph-Schmidt-Straße 5, Tel: 6805 4042

24. Social-Laden
Neuköllnische Allee 114
Tel: 030 / 6889 5120



25. Bequit
Michael-Bohnen-Ring 15, Tel: 030 / 6805 5395

26. Junge Väter & Mütter e. V.
Neuköllnische Allee 114, Tel: 030 / 6808 3014
Herr Tack, Frau Kawalleck

27. Arbeitsamt Berlin Süd
Sonnenallee 282, Tel: 030 / 5555
www.in-berlin-brandenburg.com/Verzeichnis/A/arbeitsagentur.html

Das Projekt "Greenmap Köllnische Heide" ist bemüht, für die Richtigkeit und Aktualität aller auf dieser Karte enthaltenen Informationen und Daten zu sorgen. Eine Haftung oder Garantie für die Aktualität, Richtigkeit und Vollständigkeit der zur Verfügung gestellten Informationen und Daten ist jedoch ausgeschlossen. Dies gilt ebenso für alle Websites, auf die mittels einer URL verwiesen wird. Die Vervielfältigung von Informationen oder Daten, insbesondere die Verwendung von Texten, Textseiten oder Bildmaterial bedarf der vorherigen Zustimmung der Kartenredaktion.

Info: www.greenmap-berlin.de
Kontakt: Peter.vandLoo@greenmap-berlin.de



Greenmap Kölnische Heide

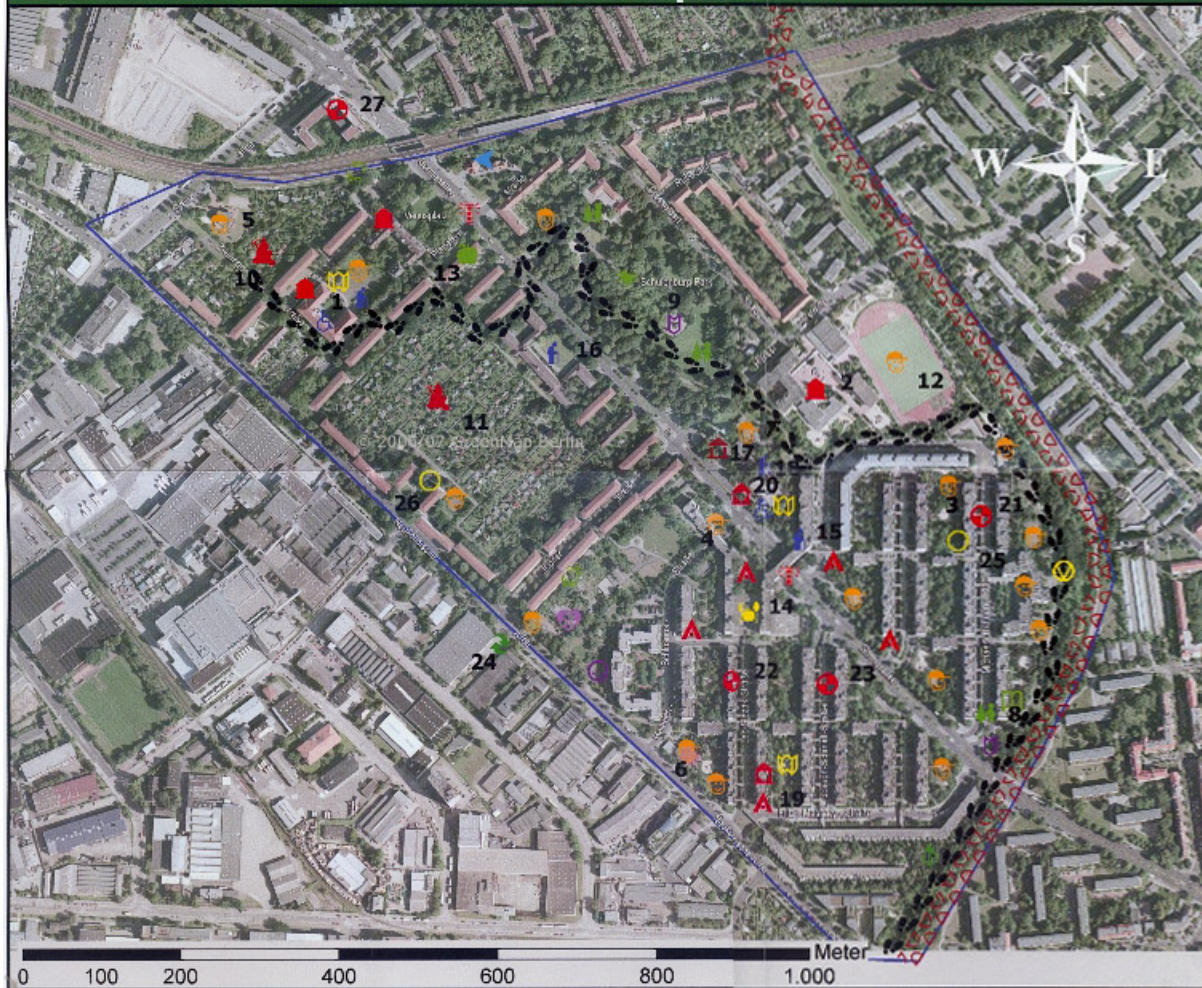

Objektart

-  Kinderfreundlicher Ort
-  ökologische Schulungen
-  Ort der Ruhe / Meditation
-  Park/ Erholungsgebiet
-  Ententeich
-  Laubenkolonien
-  Öko-touristisches Ausflugsziel
-  Insektenbeobachtungsstelle
-  Komposterstele
-  spezieller Garten
-  seniorenfreundlicher Ort
-  Zugang mit Rollstuhl
-  Stadtteilzentrum
-  kulturelle Sehenswürdigkeit
-  Kunststätte
-  historische Sehenswürdigkeit
-  soziale/politische Ressourcen
-  Second-Hand
-  Zentraler Bahnhof
-  Gefährliche Verkehrszone
-  Bedeutendes Gobaude
-  Bedeutende Organisation
-  Greenmap erhältlich
-  vegetarisches / Öko-Cafe
-  ökologische Produkte
-  Fahrradweg
-  Spazierweg
-  Außengrenze